

**1** Activa participación de los investigadores del IiSGM en la convocatoria **AES 2015**: 29 Proyectos de Investigación, 1 Proyecto Integrado de Excelencia, 5 Proyectos Tecnológicos (2 seleccionados), 9 R. Hortega, 6 M. Servet I (5 seleccionados), 1 M. Servet II, 6 Intensificación (4 seleccionados), 2 i-PFIS, 6 S. Borrell, 3 M-BAE, 2 M-AES.

**2 Servicios de Apoyo a la Investigación (SAIS):** En la memoria de solicitud de proyectos es necesario detallar las actividades de los SAIS, presupuestar el coste de estas actividades atendiendo a las tarifas publicadas en la [página web del IiSGM](#) y hacer mención expresa de que son costes internos y que los gastos se harán mediante **AUTOFACTURA**. Es requisito indispensable solicitar al ente financiador la autorización expresa **ANTES** de ejecutar los trabajos en la SAI correspondiente.

**3 Programa 4ESO+Empresa:** El IiSGM ha colaborado en este proyecto que tiene como objetivo acercar al mundo laboral mediante estancias educativas a estudiantes de 4º de la ESO. Queremos agradecer de manera expresa la desinteresada colaboración de los compañeros del *Animalario*, *Genética Hematológica*, *Oncología Traslacional*, *Inmuno-regulación*, *Fisiopatología Comparada*, *Hepatología Experimental*, *Imagen Médica*, *Cirugía Torácica*, *Circulación Artificial*, *Laboratorios Experimentales*, *Órganos Artificiales*, *Cuidados Intensivos Pediátricos*, *Cardiología*, *Fracaso Renal*, *Investigación-ECC de Hematología* y *Unidad de Apoyo Investigación Clínica* y *E. Clínicos*.

**4** El IiSGM ha concurrido a la convocatoria del MINECO de **Ayudas para la Promoción de Empleo Joven e Implantación de la Garantía Juvenil**, con 10 actuaciones en las que se solicitan personal técnico y de gestión de I+D, con el fin de reforzar las actividades de investigación, rendimiento de servicios e infraestructuras.

**5** El Laboratorio de Imagen Médica colabora con la empresa Medical Simulator en un nuevo producto de simulación, el SimLap, que supondrá un cambio de paradigma en el autoaprendizaje en cirugía laparoscópica!

**6** Ya está disponible el **Calendario de Seminarios y "Lab Meetings" para el segundo cuatrimestre de 2015** que se celebran los miércoles de 14:30 a 15:30h, en el Aula de la 1ª planta del Edificio Prefabricado y que están acreditados con 5,2 créditos por la Comisión de Actividades de Formación Continuada de la Comunidad de Madrid.



**7** El **factor de impacto** del pasado mes de marzo ha sido de **236 puntos**, con lo que el **factor de impacto interanual** queda en **2.110**.

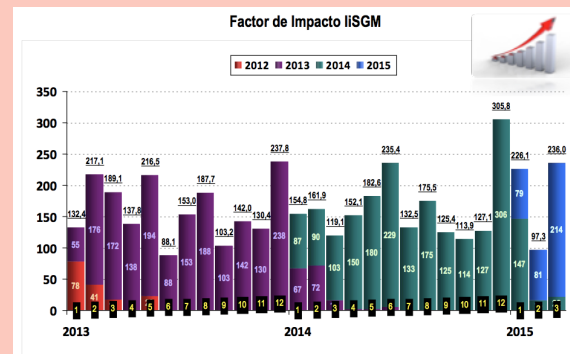

Los informes mensuales de producción científica se pueden consultar en la sección de [Estadísticas](#) de la web del IiSGM.