

PLANTA TIPO  
ESCALA 1:25

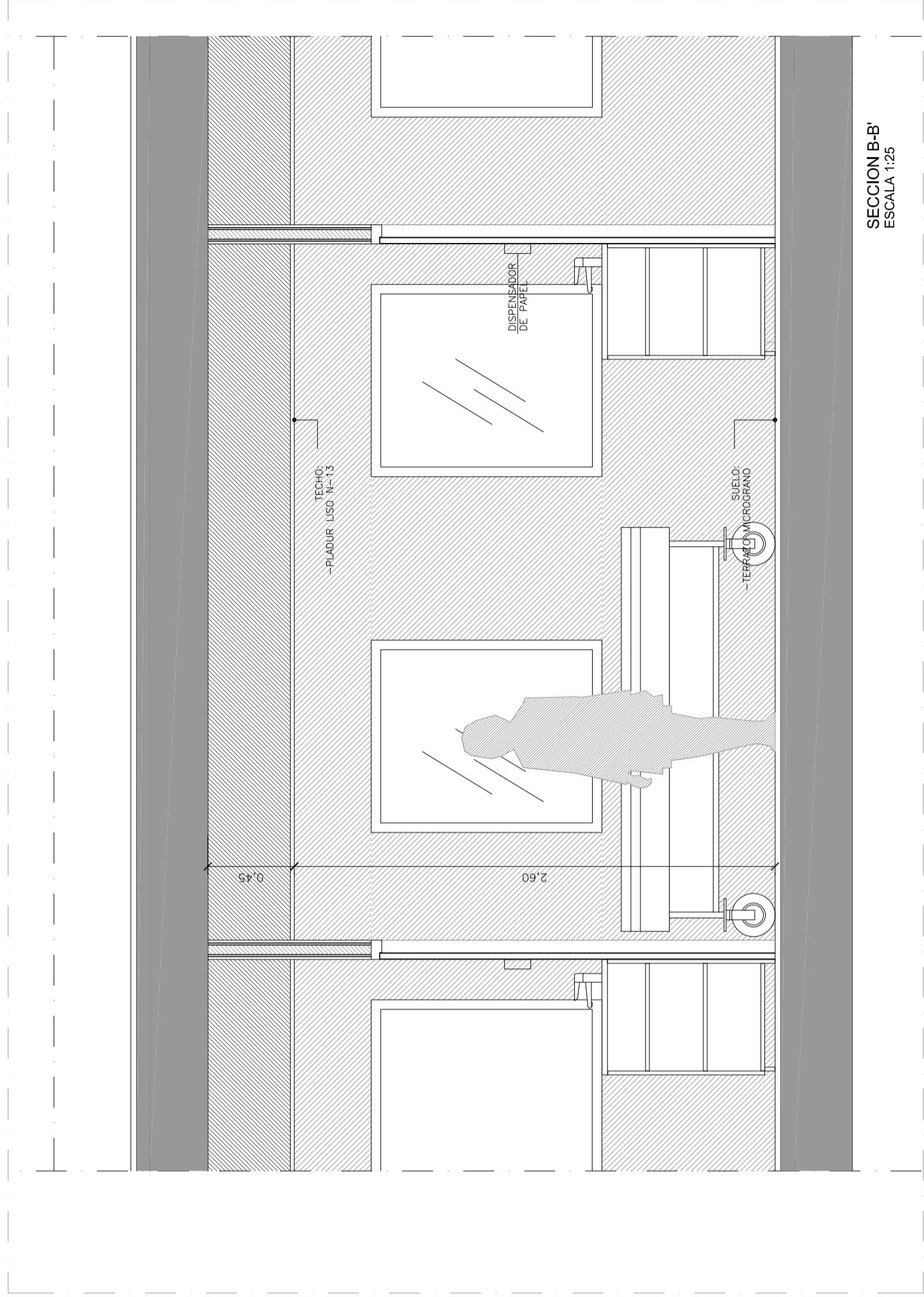

SECCION B-B  
ESCALA 1:25

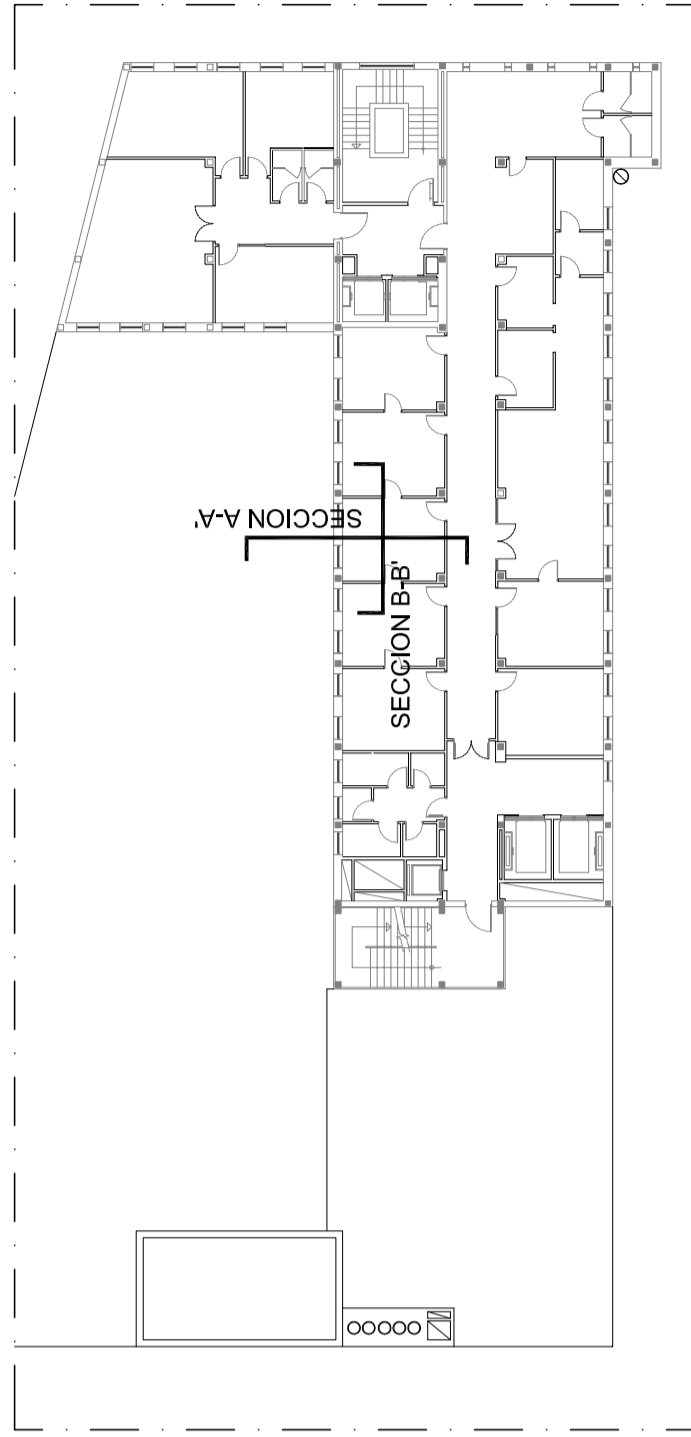

ESQUEMA DE LOCALIZACION  
SIN ESCALA

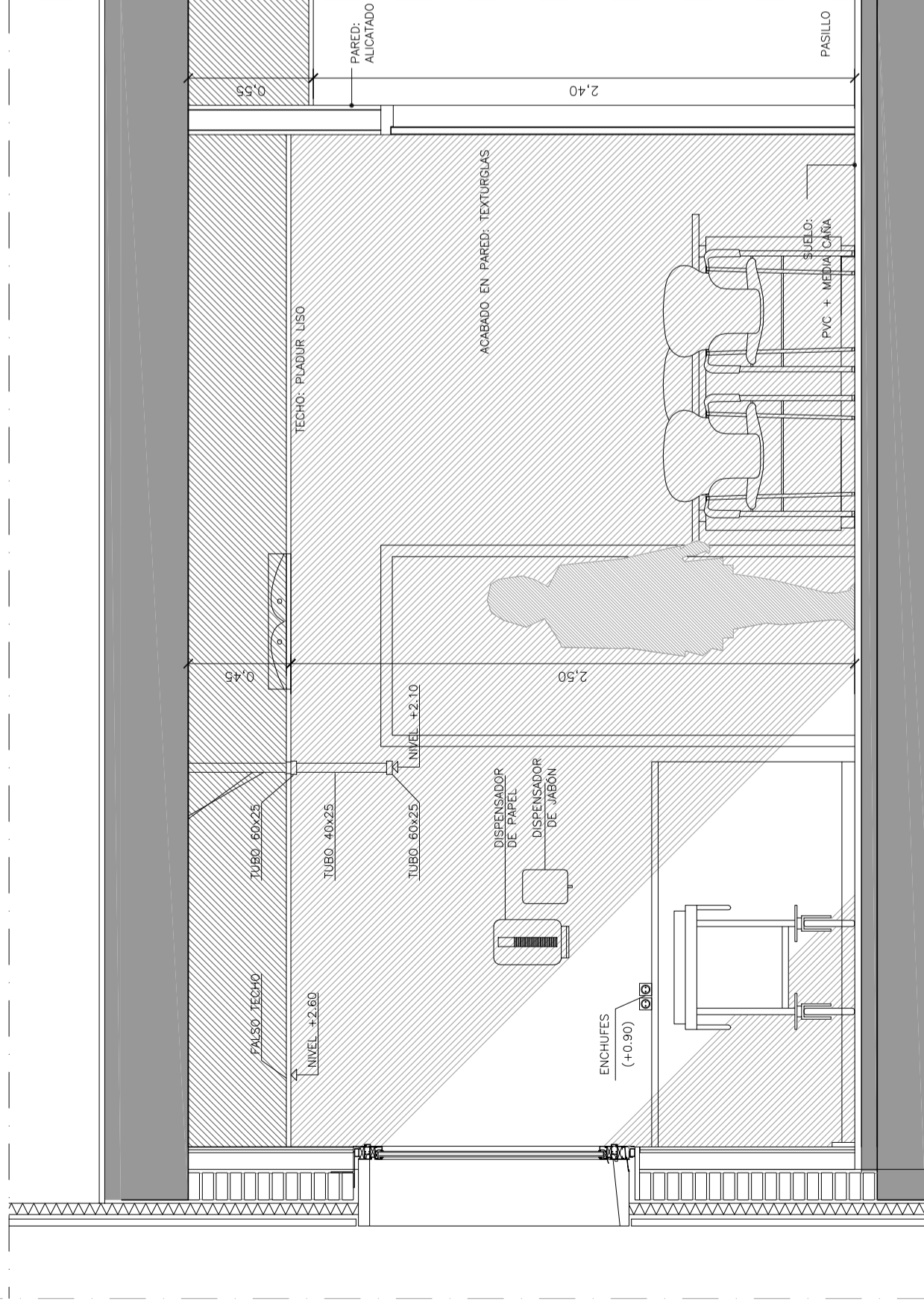

SECCION A-A  
ESCALA 1:25



Instituto de Investigación Sanitaria Gregorio Marañón



Comunidad de Madrid

**COAM**  
**VIADO**  
PROYECTO BASICO Y DE EJECUCION PARA LA REFORMA DE LAS PLANTAS 6ª Y 7ª DEL INSTITUTO PROVINCIAL DE REHABILITACION PARA LA CREACION DE UNA UNIDAD INNOVADORA PARA LA ATENCION SANITARIA INTENSIVA A PACIENTES CON IMD

PLANTA:	ARQUITECTO:	PLANOS N.º:	ESCALA:	FECHA:	EMPLAZAMIENTO:
D-01	bernai10	D-01	1/25	Enero 2017	c/ Francisco Silveira 40 (28028 Madrid)
					TITULO:
					DETALLES. CONSULTA TIPO

BOE nº: TL/001211/2017  
Fecha: 30/01/2017

Julián Arranz Ayuso

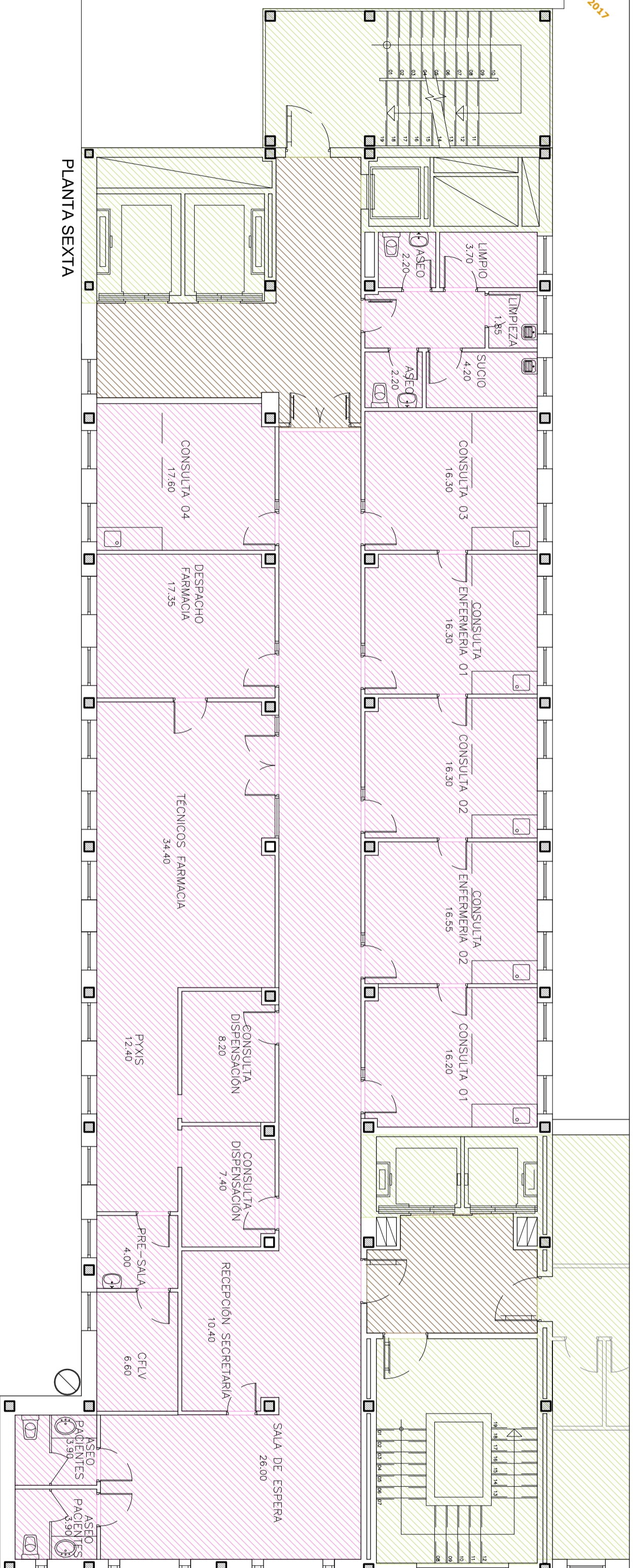

PLANTA SEXTA

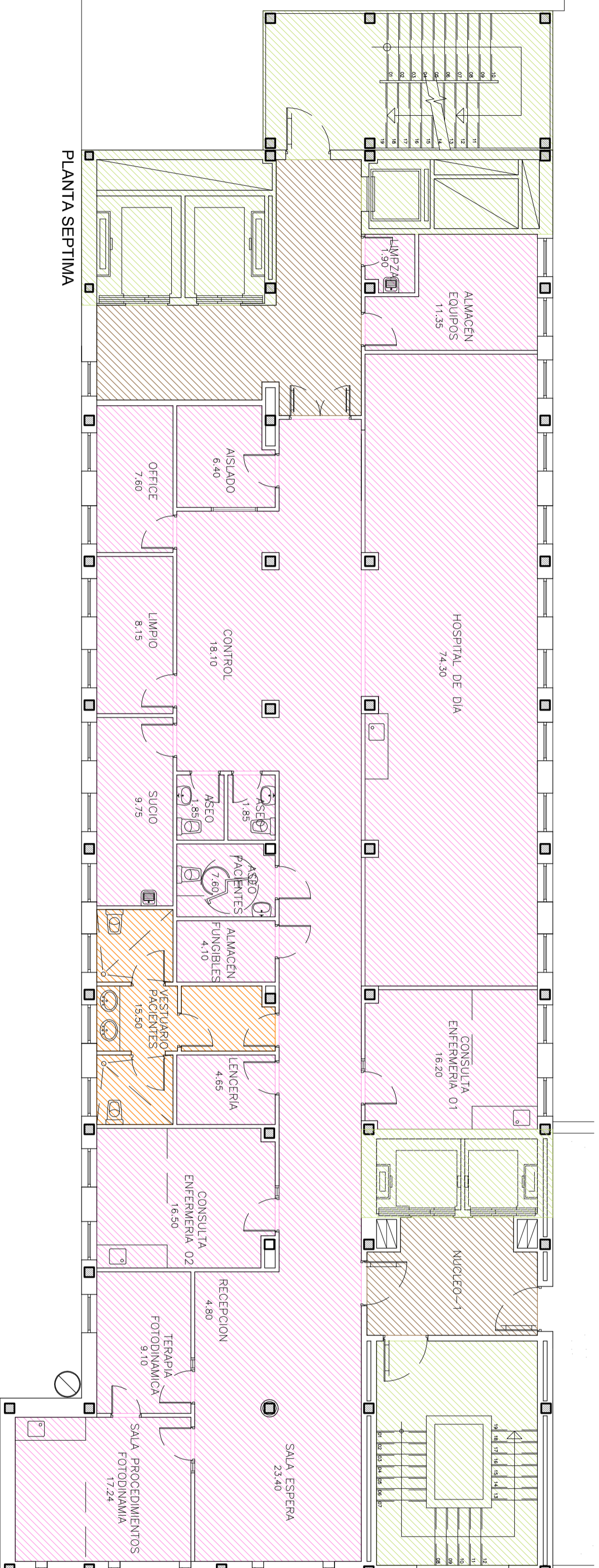

PLANTA SEPTIMA

LEYENDA ACABADOS		
TECHOS	SUELOS	PAREDES
FALSO TECHO MODULAR 60x60 ACUSTICO + FALSA	PROTECCION SUELO EXISTENTE	ZOCALO MARMOL EXISTENTE + TEXTURGLAS
FALSO TECHO PLADUR LISO	PVC + MEDIA CARA	TEXTURGLAS
	PVC ANTIDESLIZANTE	PLAQUETA GRES 20x40
	AREA SIN ACTUACION	



Instituto de Investigación Sanitaria Gregorio Marañón



Comunidad de Madrid

**PROYECTO BASICO Y DE EJECUCION PARA LA REFORMA DE LAS PLANTAS 6ª Y 7ª DEL INSTITUTO PROVINCIAL DE REHABILITACION PARA LA CREACION DE UNA UNIDAD INNOVADORA PARA LA ATENCION SANITARIA INTEGRAL A PACIENTES CON IMD**

PLANTA: SEXTA Y SEPTIMA  
 PLANO N.º: AC-01  
 ESCALA: 1/100  
 FECHA: Enero 2017  
 EMPLAZAMIENTO: c/ Francisco Sívola 40 (28028 Madrid)

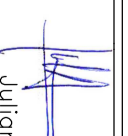
ARQUITECTO: **bernaio**  
 TITULO:   
 Julian Aranz Ayuso

PLANOS ACABADOS  
 SI IFIGS  
 658542902, p1 986483902, p2 2102/112100/TL, p3 2102/112100/TL, p4 2102/112100/TL, p5 2102/112100/TL, p6 2102/112100/TL, p7 2102/112100/TL, p8 2102/112100/TL, p9 2102/112100/TL, p10 2102/112100/TL, p11 2102/112100/TL, p12 2102/112100/TL, p13 2102/112100/TL, p14 2102/112100/TL, p15 2102/112100/TL, p16 2102/112100/TL, p17 2102/112100/TL, p18 2102/112100/TL, p19 2102/112100/TL, p20 2102/112100/TL, p21 2102/112100/TL, p22 2102/112100/TL, p23 2102/112100/TL, p24 2102/112100/TL, p25 2102/112100/TL, p26 2102/112100/TL, p27 2102/112100/TL, p28 2102/112100/TL, p29 2102/112100/TL, p30 2102/112100/TL, p31 2102/112100/TL, p32 2102/112100/TL, p33 2102/112100/TL, p34 2102/112100/TL, p35 2102/112100/TL, p36 2102/112100/TL, p37 2102/112100/TL, p38 2102/112100/TL, p39 2102/112100/TL, p40 2102/112100/TL, p41 2102/112100/TL, p42 2102/112100/TL, p43 2102/112100/TL, p44 2102/112100/TL, p45 2102/112100/TL, p46 2102/112100/TL, p47 2102/112100/TL, p48 2102/112100/TL, p49 2102/112100/TL, p50 2102/112100/TL, p51 2102/112100/TL, p52 2102/112100/TL, p53 2102/112100/TL, p54 2102/112100/TL, p55 2102/112100/TL, p56 2102/112100/TL, p57 2102/112100/TL, p58 2102/112100/TL, p59 2102/112100/TL, p60 2102/112100/TL, p61 2102/112100/TL, p62 2102/112100/TL, p63 2102/112100/TL, p64 2102/112100/TL, p65 2102/112100/TL, p66 2102/112100/TL, p67 2102/112100/TL, p68 2102/112100/TL, p69 2102/112100/TL, p70 2102/112100/TL, p71 2102/112100/TL, p72 2102/112100/TL, p73 2102/112100/TL, p74 2102/112100/TL, p75 2102/112100/TL, p76 2102/112100/TL, p77 2102/112100/TL, p78 2102/112100/TL, p79 2102/112100/TL, p80 2102/112100/TL, p81 2102/112100/TL, p82 2102/112100/TL, p83 2102/112100/TL, p84 2102/112100/TL, p85 2102/112100/TL, p86 2102/112100/TL, p87 2102/112100/TL, p88 2102/112100/TL, p89 2102/112100/TL, p90 2102/112100/TL, p91 2102/112100/TL, p92 2102/112100/TL, p93 2102/112100/TL, p94 2102/112100/TL, p95 2102/112100/TL, p96 2102/112100/TL, p97 2102/112100/TL, p98 2102/112100/TL, p99 2102/112100/TL, p100 2102/112100/TL

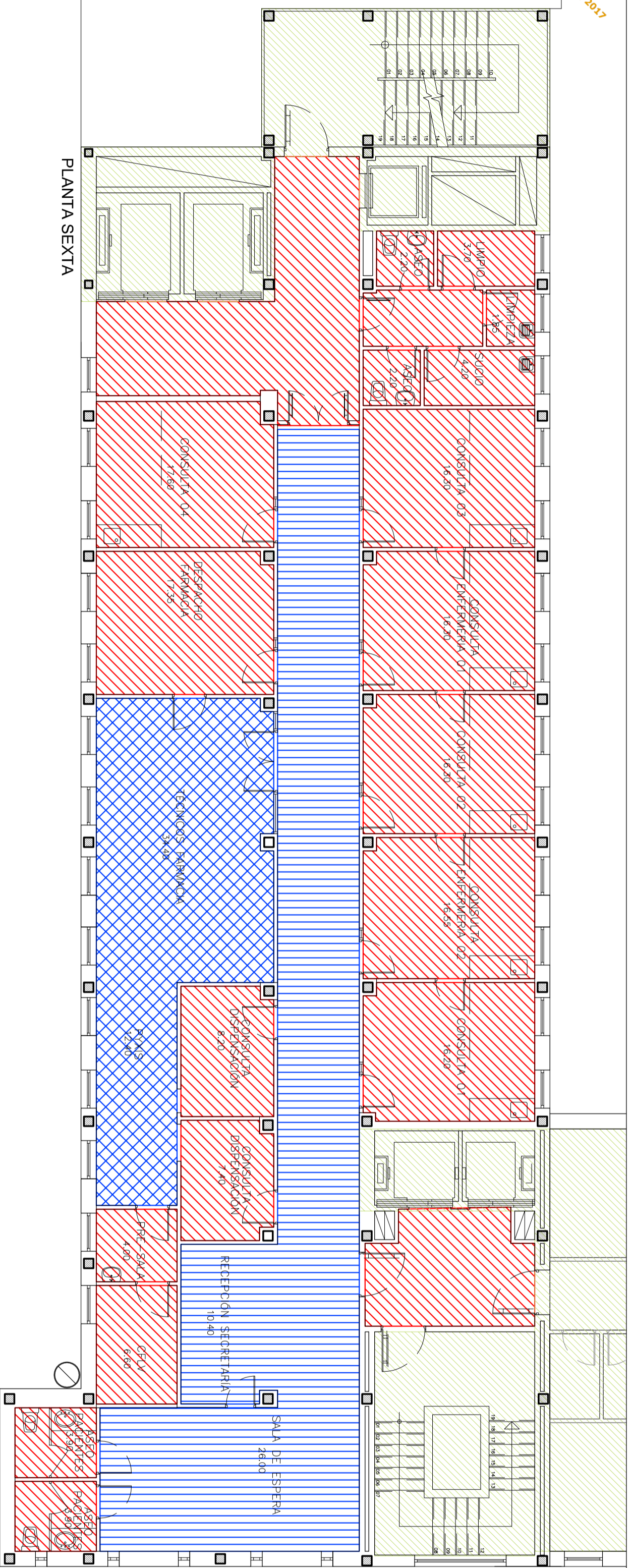

PLANTA SEXTA

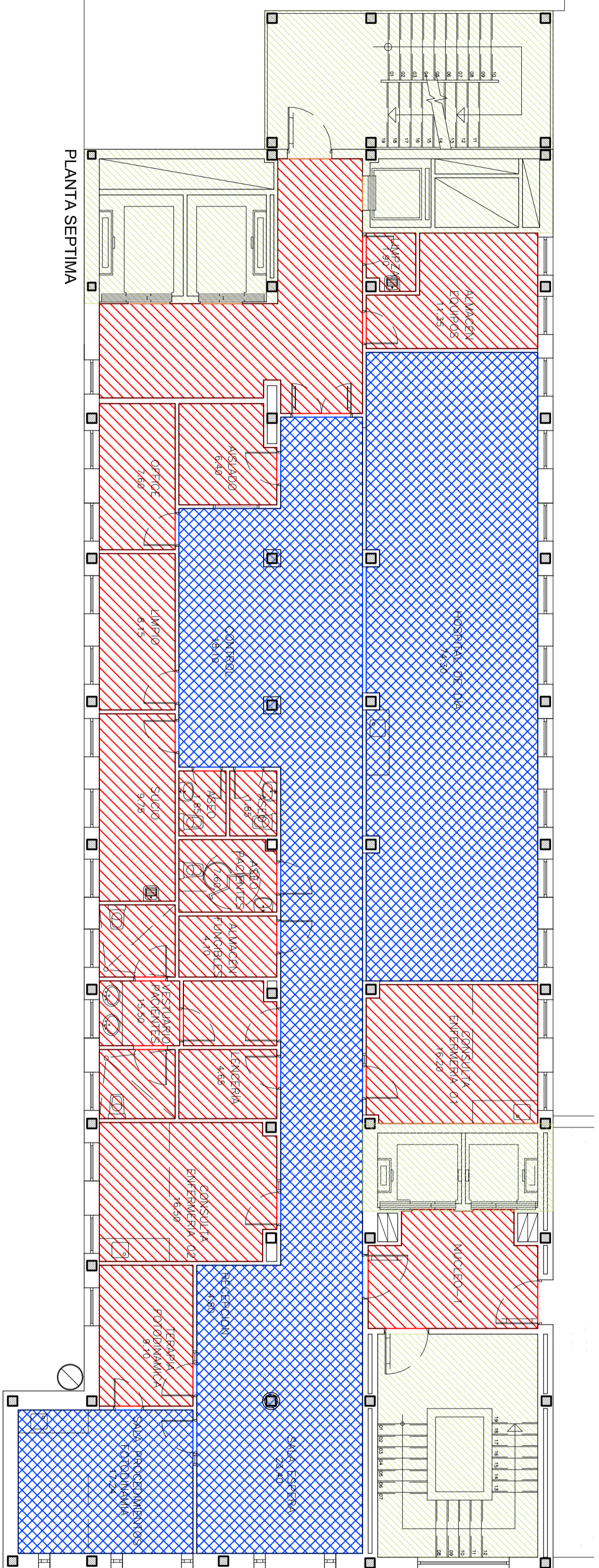

PLANTA SEPTIMA

LEYENDA ACABADOS		
TECHOS	SUELOS	PAREDES
FALSO TECHO MODULAR 60x60 ACUSTICO + FAJA	PROTECCION SUELO EXISTENTE	ZOCALO MARMOLO EXISTENTE + TEXTURIGLAS
FALSO TECHO PLADUR LISO	PVC + MEDIA CAÑA	TEXTURIGLAS
	PVC ANTIDESLIZANTE	PLAQUETA GRES 20x40
	AREA SIN ACTUACION	

Instituto de Investigación Sanitaria Gregorio Marañón

Comunidad de Madrid

**PROYECTO BASICO Y DE EJECUCION PARA LA REFORMA DE LAS PLANTAS 6ª Y 7ª DEL INSTITUTO PROVINCIAL DE REHABILITACION PARA LA CREACION DE UNA UNIDAD INNOVADORA PARA LA ATENCION SANITARIA INTEGRAL A PACIENTES CON IMD**

PLANTA:	SEXTA Y SEPTIMA	ARQUITECTO:	<b>Bernat</b>
PLANO N.º:	AC-02	ESCALA:	1/100
FECHA:	Enero 2017	TITULO:	PLANOS ACABADOS
EMPLAZAMIENTO:	c/ Francisco Sívora 40 (28028 Madrid)	TECHOS:	
		TECHOS:	Julian Aranz Ayuso

TECHOS

Este certificado es otorgado por la COAM, para verificar la veracidad de la información que se proporciona en el presente certificado. La COAM no es responsable de la veracidad de la información que se proporciona en el presente certificado. La COAM no es responsable de la veracidad de la información que se proporciona en el presente certificado.

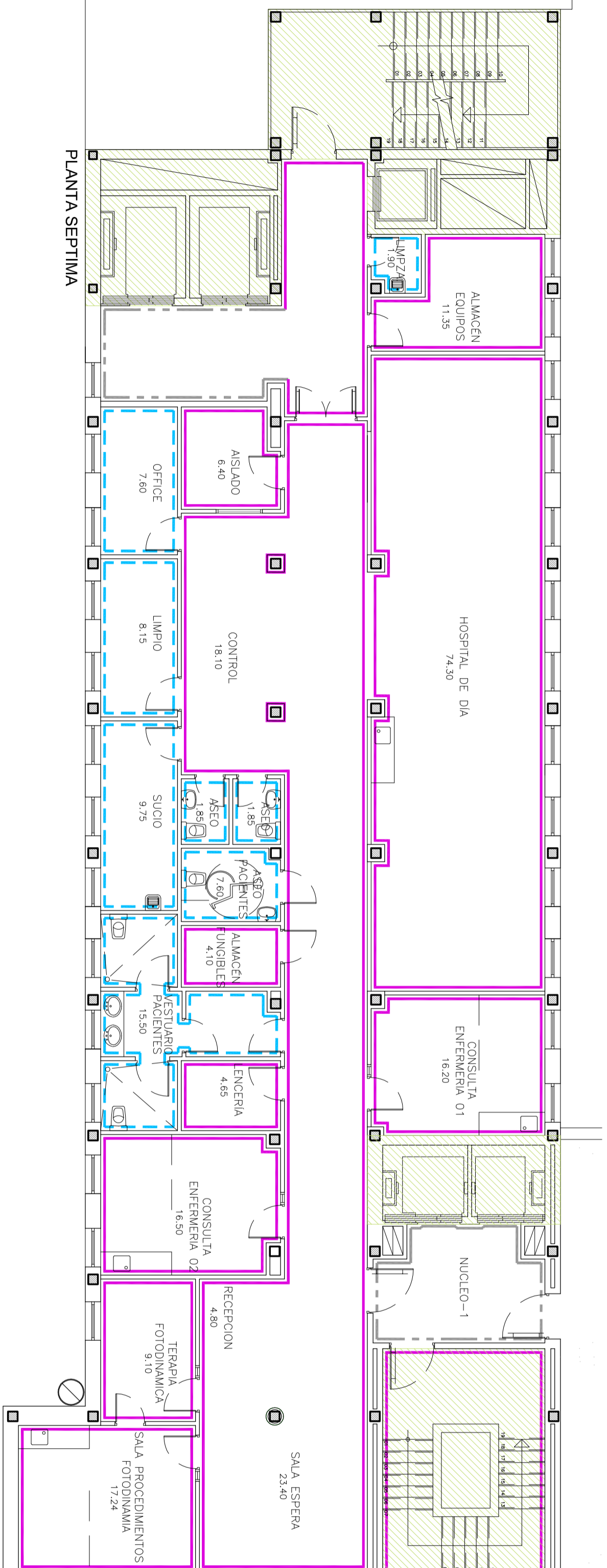
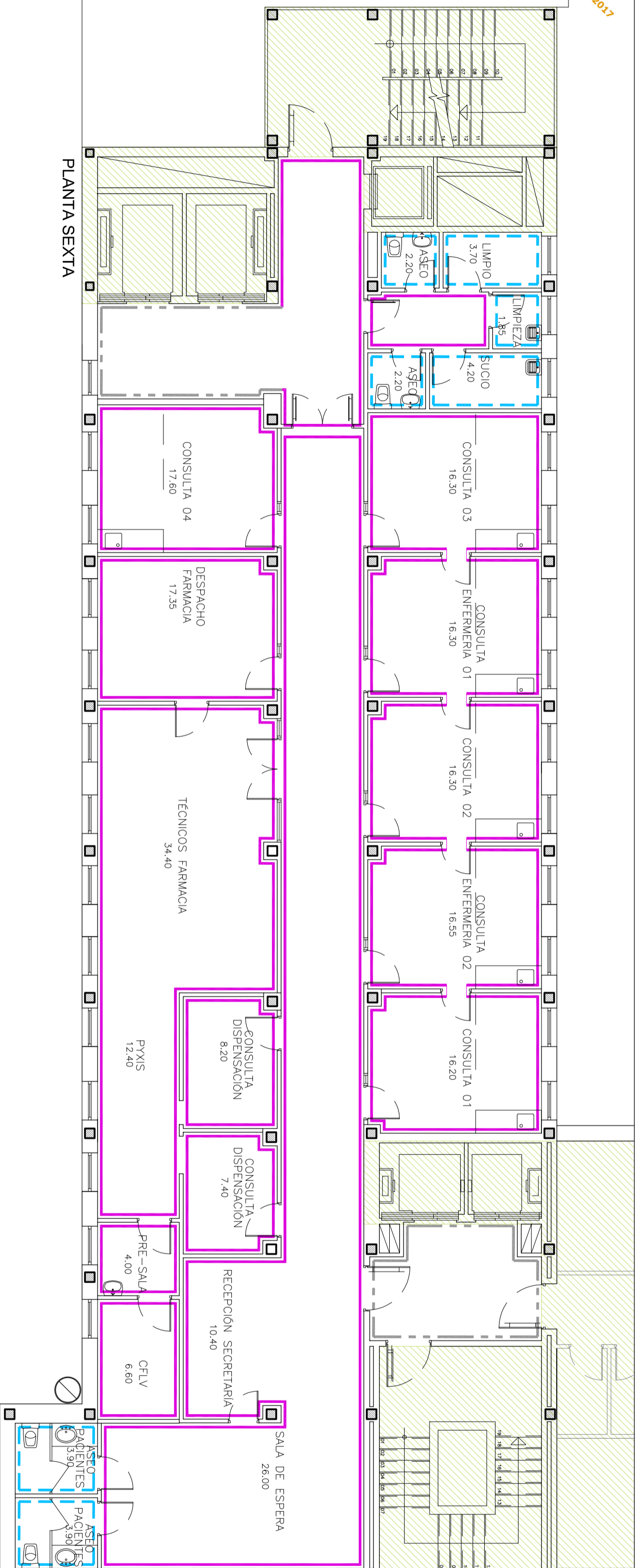

LEYENDA ACABADOS		
TECHOS	SUELOS	PAREDES
FALSO TECHO MODULAR 60x60 ACUSTICO + FAJA	PROTECCION SUELO EXISTENTE	ZOCALO MARMOLO EXISTENTE + TEXTURGLAS
FALSO TECHO PLADUR LISO	PVC + MEDIA CANA	TEXTURGLAS
	PVC ANTIDESLIZANTE	PLAQUETA GRES 20x40
	AREA SIN ACTUACION	



Comunidad de Madrid



Instituto de Investigación Sanitaria Gregorio Marañón

**PROYECTO BASICO Y DE EJECUCION PARA LA REFORMA DE LAS PLANTAS 6ª Y 7ª DEL INSTITUTO PROVINCIAL DE REHABILITACION PARA LA CREACION DE UNA UNIDAD INNOVADORA PARA LA ATENCION SANITARIA INTEGRAL A PACIENTES CON IMD**

PLANTA:	SEXTA Y SEPTIMA	ARQUITECTO:	bernalio
PLANO N.º:	AC-03	ESCALA:	1/150
FECHA:	Enero 2017	TITULO:	PLANOS ACABADOS

EMPLAZAMIENTO: c/ Francisco Sívola 40 (28028 Madrid)

PARAMENTOS VERIFICADOS:  
 2102/112100/TL  
 6595424902  
 9864889902  
 2102/112100/TL  
 6595424902  
 9864889902

Julian Aranz Ayuso

un soldado en esta batalla. Señala, no sólo el camino, sino también el destino. No es un camino cualquiera, es el camino de la vida. No es un destino cualquiera, es el destino de la humanidad.

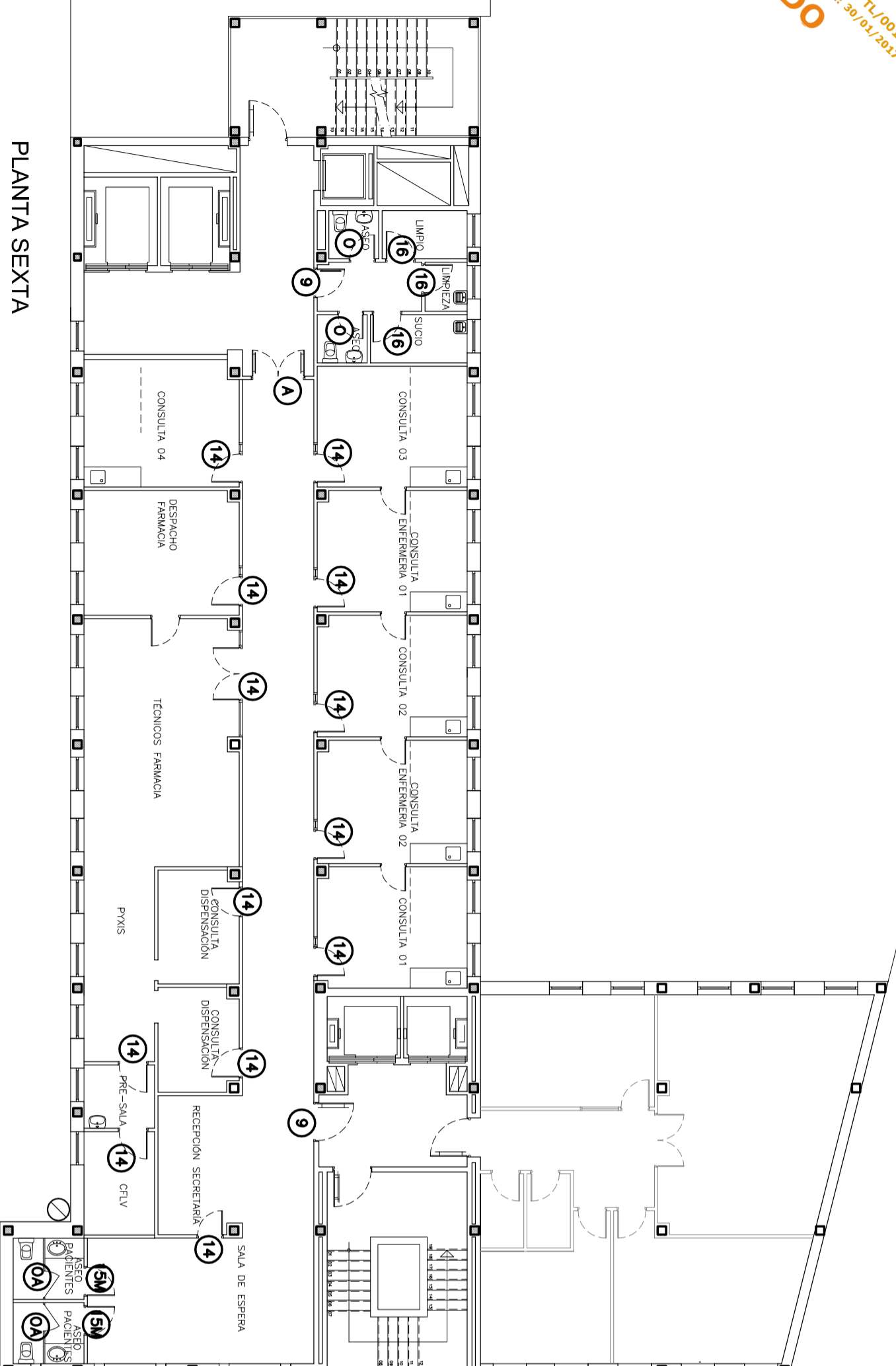

PLANTA SEXTA

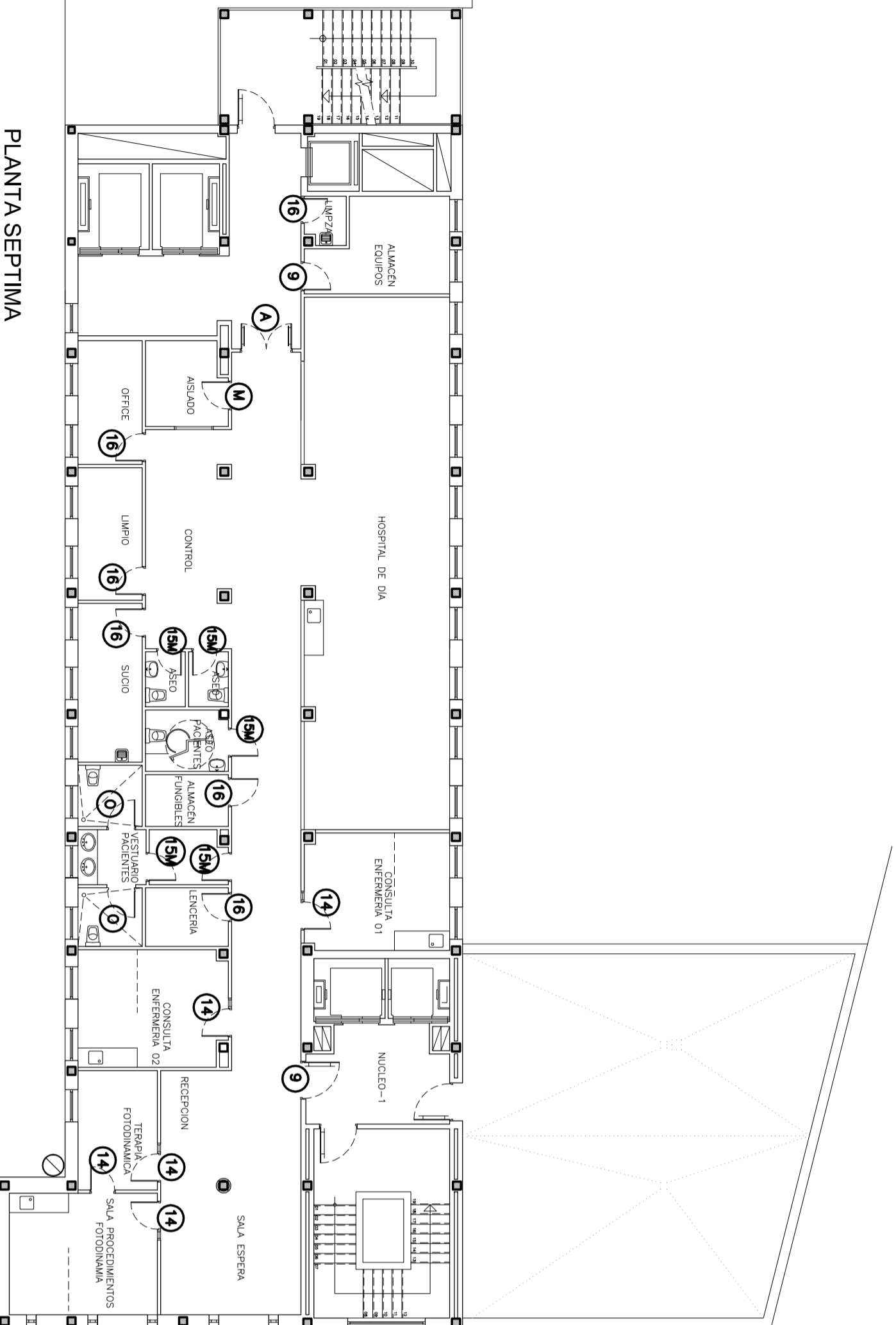

PLANTA SEPTIMA

NOTA:  
EN EL ESPESOR DE LOS TABIQUES NO SE HA CONSIDERADO EL POSIBLE ESPESOR DE LOS ALICATADOS NI CHAPADOS.

EL ASEO ACCESIBLE Y SUS APARATOS SANITARIOS CUMPLIRAN EL CTE.

LAS PLACAS DE CARTON YESO SERAN HIDROFUGAS O DE PROTECCION AL FUEGO SIEMPRE QUE SEA NECESARIO SEGUN SU USO O SECTORES DE INCENDIOS PROYECTADOS.

TODAS LAS MOCHETAS SE DEMOLERAN PARA COMPROBAR SUS ELEMENTOS INTERIORES Y SE RECONSTRUIRAN CON PLACAS DE CARTON YESO.

2	Vía de evacuación de 2h.		
8	Puertas EI de 2h.		
9	Puerta EI.	A	Vía de evacuación de 2h retabiernas, público.
10	Puerta EI en instalaciones.	G	Puerta EI de 2h retabiernas.
14	Consultas médicas, despachos, aseos PMR...	M	Habitaciones, cuartos de piso.
15M	Núcleos de vestuarios y aseos público.	O	Puerta de cobina de aseo público.
15	Núcleos de vestuarios y aseos.	0A	Puerta de cobina de aseo.
16	Distribución general, almacenes.	P	Accesos o zonas médicas 2h.

+CON LLAVE

+SIN LLAVE



Instituto de Investigación Sanitaria Gregorio Marañón



Comunidad de Madrid

PROYECTO BASICO Y DE EJECUCION PARA LA REFORMA DE LAS PLANTAS 6ª Y 7ª DEL INSTITUTO PROVINCIAL DE REHABILITACION PARA LA CREACION DE UNA UNIDAD INNOVADORA PARA LA ATENCION SANITARIA INTEGRAL A PACIENTES CON IMD

PLANTA: SEXTA Y SEPTIMA

PLANO N.º: PC-01 ESCALA: 1/150

FECHA: Enero 2017

EMPLAZAMIENTO: c/ Francisco Silveira 40 (28028 Madrid)

ARQUITECTO: **bernabé**

TITULO:

Julian Arconz AVUSO

PLAN DE CIERRE

un seditipos estas scilipn Sephala ne enrijavere vada Pnam. Nema. Nipid. 2102/1121/00/ TL. pelamemupip. Raga. 6595452992. ni 3967483992. amigpiskds. 2102/1121/00/ TL. pelamemupip. Raga. 2102/1121/00/ TL. pelamemupip. Raga. 2102/1121/00/ TL. pelamemupip. Raga.